Portafolio de trámites y servicios

Centro de Servicios Manrique

Dirección: Carrera 43 N° 66E - 41 local 1

Teléfono: Línea Única de Atención a la Ciudadanía (574) 44 44 144
Línea Gratuita Nacional: 01 8000 411 144

Horario: Lunes a jueves de 7:30 a.m. a 12:30 p.m. y de 1:00 p.m. a 5:00 p.m. y Viernes de 7:30 a.m. a 12:30 p.m. y de 1:00 p.m. a 4:00 p.m.

Alcaldía de Medellín

Portafolio de trámites y servicios

Centro de Servicios Manrique

Servicio a la Ciudadanía

Orientación al ciudadano sobre los servicios que ofrece la administración municipal y sus entidades descentralizadas, y los sitios donde pueden acercarse a realizar algunos trámites.

Sisben

- Radicación de documentos para la actualización en la base de datos del sistema de identificación y clasificación de potenciales beneficiarios de programas sociales—SISBEN.
- Radicación de documentos para la encuesta del sistema de identificación y clasificación de potenciales beneficiarios de programas sociales—SISBEN.
- Radicación de documentos para la inclusión de personas en la base de datos del sistema de identificación y clasificación de potenciales beneficiarios de programas sociales—SISBEN.
- Radicación de documentos para el retiro de personas de la base de datos del sistema de identificación y clasificación de potenciales beneficiarios de programas sociales—SISBEN.
- Radicación de documentos para el retiro de un hogar de la base de datos del sistema de identificación y clasificación de potenciales beneficiarios de programas sociales—SISBEN.

Hacienda

- Duplicado de recibos de pago (impuesto de industria y comercio en Medellín).

Alcaldía de Medellín

Portafolio de trámites y servicios

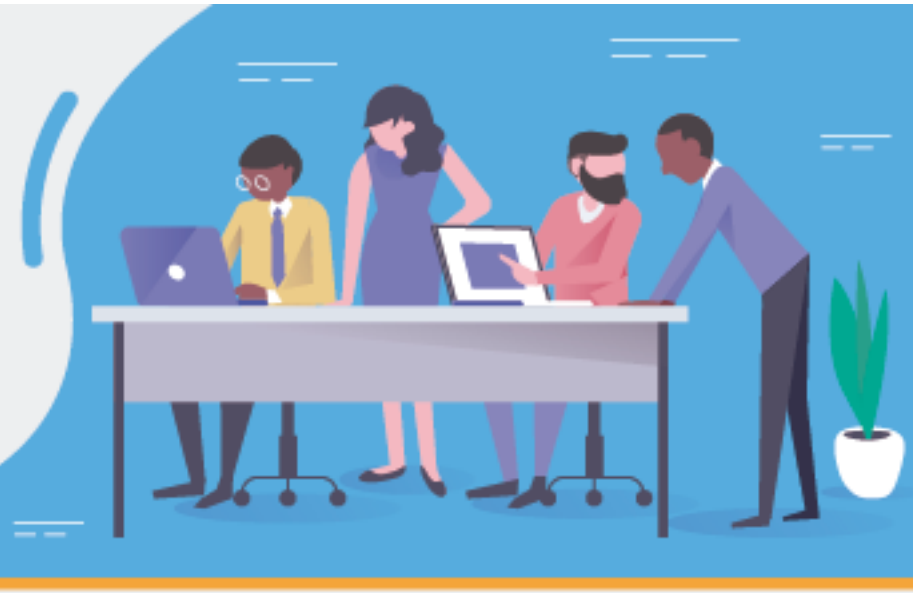

Centro de Servicios Manrique

- Radicación de documentos para impuesto de industria y comercio, avisos y tableros en Medellín.
- Radicación de documentos para la exención del impuesto predial unificado en Medellín.
- Duplicado de recibos de pago (impuesto predial en Medellín).
- Radicación de documentos para ingreso al régimen simplificado por solicitud del contribuyente en Medellín.
- Radicación de documentos para inscripción como responsable del impuesto de industria y comercio en Medellín.
- Radicación de documentos para la cancelación del registro de contribuyentes del impuesto de industria y comercio.
- Radicación de documentos para la exención del impuesto de industria y comercio en Medellín.
- Radicación de documentos para retiro de avisos y tableros en Medellín.
- Radicación de documentos para revisión de estados de cuenta del impuesto predial e industria y comercio.
- Radicación de documentos relacionados con impuesto predial e industria y comercio.
- Radicación de la documentación para la modificación en el registro de contribuyentes del impuesto de industria y comercio (actualización de la dirección de cobro; dirección del establecimiento; nombre o razón social; cambio del código de actividad).
- Radicación de la documentación para la actualización de la dirección de cobro del impuesto predial.
- Recepción de declaraciones de industria y comercio.

Alcaldía de Medellín

Portafolio de trámites y servicios

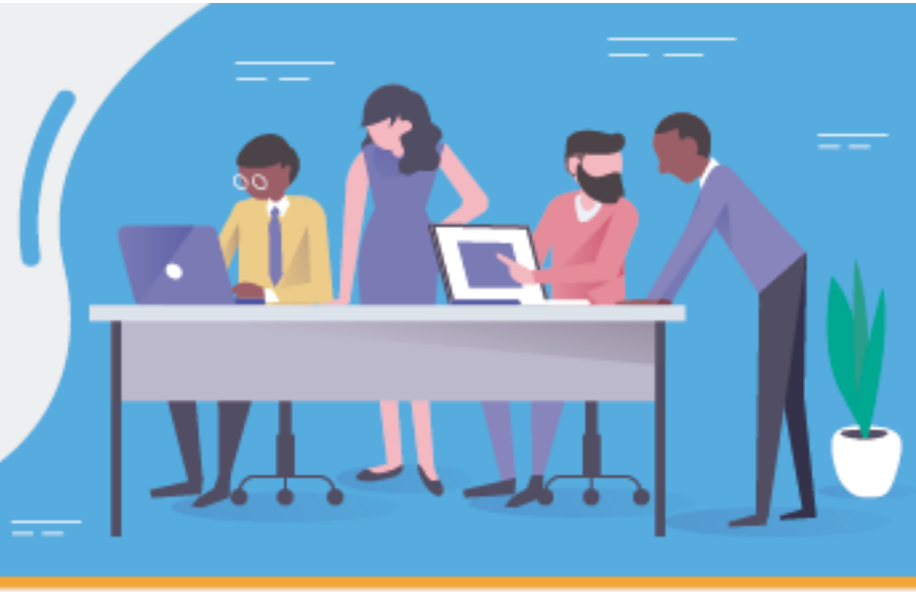

Centro de Servicios Manrique

Catastro

- Radicación de documentos para cambio de propietario o poseedor de un bien inmueble (compraventa de posesiones materiales y compraventas registradas.
- Radicación de documentos para gestionar la corrección de nomenclatura.
- Radicación de documentos para las inscripciones de posesiones materiales y/o mejoras.
- Radicación de documentos para rectificación de áreas y linderos.
- Radicación de documentos para rectificación de la información catastral (Cambio de datos jurídicos del predio y rectificación datos del propietario y/o poseedor).
- Radicación de documentos para revisión de avalúos catastral de un predio.

Salud

- Radicación de documentos para la verificación de la afiliación al régimen subsidiado de salud por medio de Savia Salud.
- Radicación de documentos para la verificación y aplicación de movilidad y portabilidad
- información de traslado e inclusiones de personas al SGSSS (Sistema General de Seguridad Social en Salud).
- Revisión del FOSYGA (se identifica a que EPS subsidiada pertenece el ciudadano).
- PQRS de las novedades o inconformidad con el servicio de salud.

Alcaldía de Medellín

Portafolio de trámites y servicios

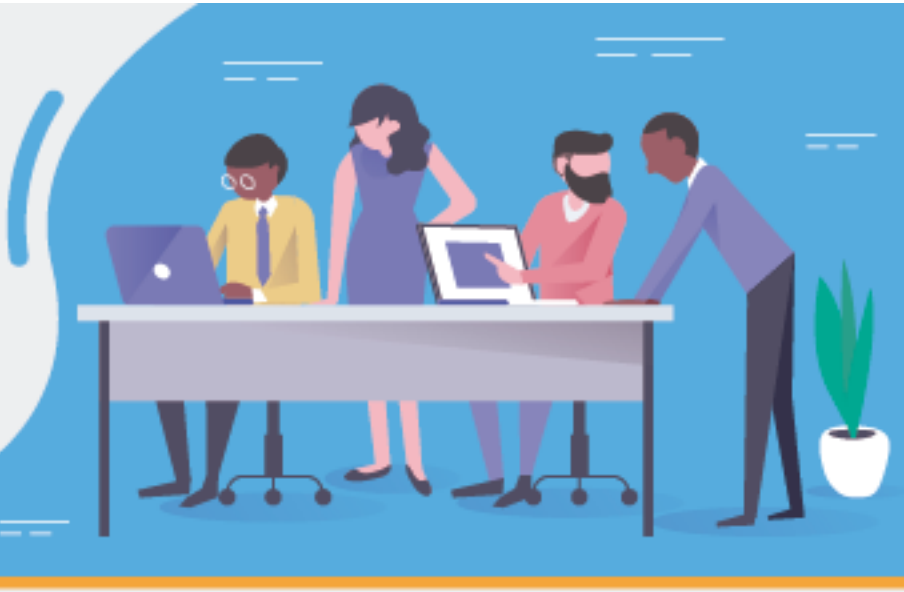

Centro de Servicios Manrique

Mínimo Vital de Agua Potable

- Inscripción para Mínimo Vital de Agua Potable (MVAP). Es un programa de la Alcaldía de Medellín que busca subsidiar a los hogares más vulnerables de la ciudad, la cantidad básica de agua necesaria para la subsistencia. Para este subsidio se debe cumplir con determinados requisitos.
- Radicación de documentos para la actualización de datos para Mínimo Vital de Agua Potable, por cambio de domicilio.
- Radicación de derechos de petición de forma virtual, telefónica y presencial

Alcaldía de Medellín